

| Resumo do aço | | | |
|---------------|------|-------------|-----------|
| AÇO | DIAM | C.TOTAL (m) | PESO (kg) |
| CA50 | 8.0 | 623,00 | 270,69 |
| CA50 | 8.0 | 613,60 | 266,60 |
| PESO TOTAL | | | |
| CA50 | | 537,29 | |

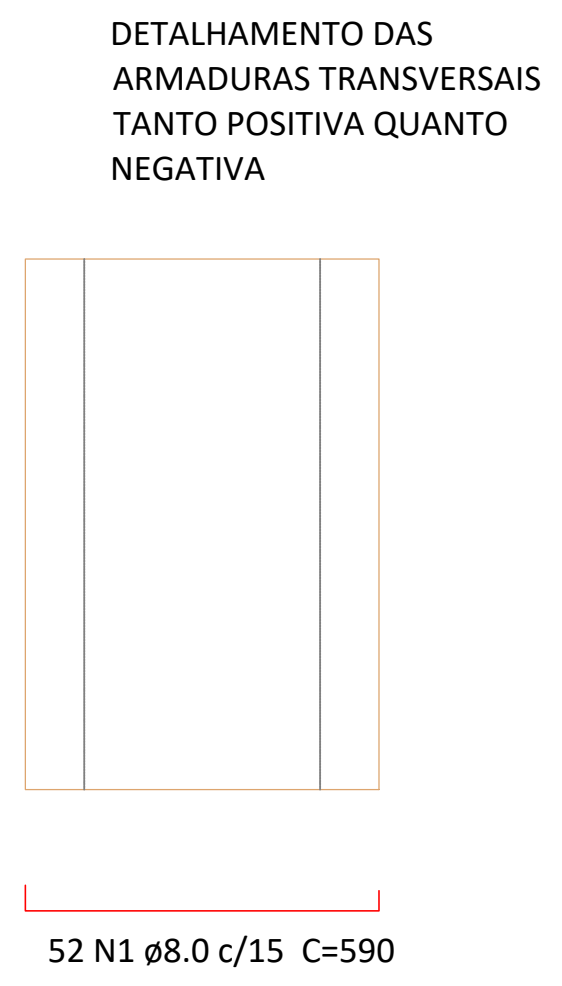

OBSERVAÇÃO

OBSERVAÇÃO:
VER MEMORIAL DESCRITIVO E DE
ESPECIFICAÇÕES TÉCNICAS PARA TER
CONHECIMENTO DAS TIPOLOGIAS E
LOCALIZAÇÃO DAS PLACAS DE SINALIZAÇÃO.

ESTADO DE MATO GROSSO
PREFEITURA MUNICIPAL DE DIAMANTINO
SECRETARIA DE OBRAS, VIAÇÃO E SERVIÇOS PÚBLICOS

Av. Joaquim P. F. Mendes, 2341 - Centro - CEP 78.400-000 - Fone: (65) 3336-6428
www.diamantino.mt.gov.br / obras@diamantino.mt.gov.br
DIAMANTINO - MT

OBRA:

PROJETO DE IMPLANTAÇÃO DE FAIXA ELEVADA

PROJETO ARQUITETÔNICO

ENDEREÇO:
AVENIDA DESEMBARGADOR J.P.F MENDES, DIAMANTINO/MT/ FRENTE A PREFEITURA

ASSUNTO:

FAIXA ELEVADA DETALHES CONSTRUTIVOS

MODALIDADE:

CONSTRUÇÃO

COORDENADAS GEOGRÁFICAS:

NÚMERO RRT PROJETO:

PROPRIETÁRIO:

PREFEITURA MUNICIPAL DE DIAMANTINO
CNPJ: 03.648.540/0001-74

QUADRO DE ÁREAS:

RESPONSÁVEL TÉCNICO PROJETO:

LEOPOLDO LACEDA CINTRA JR
CREA-MT 1216203687

ESCALA:

INDICADA

DATA:

JAN/2019

FOLHA:

01 / 03